



**Администрация Дивеевского муниципального округа  
Нижегородской области**

**ПОСТАНОВЛЕНИЕ**

07.12.2021 **№** 1546

**Об утверждении проекта межевания территории в границах кадастрового квартала 52:55:0080004 с. Дивеево Нижегородской области**

В соответствии со статьями 5.1, 46 Градостроительного кодекса РФ, Федеральным законом от 06.10.2003 № 131-ФЗ «Об общих принципах организации местного самоуправления в Российской Федерации», законом Нижегородской области от 08.04.2008 №37-З «Об основах регулирования градостроительной деятельности на территории Нижегородской области», на основании протокола и заключения о результатах публичных слушаний от 22.11.2021 администрация Дивеевского муниципального округа Нижегородской области **п о с т а н о в л я е т**:

1. Утвердить проект межевания территории в границах кадастрового квартала 52:55:0080004 с. Дивеево Нижегородской области.
2. Информационному сектору отдела организационно-кадровой работы управления делами администрации Дивеевского муниципального округа Нижегородской области разместить настоящее постановление на официальном сайте администрации Дивеевского муниципального округа Нижегородской области в сети Интернет.
3. Настоящее постановление подлежит опубликованию в Дивеевской газете «Ударник».
4. Контроль за исполнением настоящего постановления возложить на заместителя главы администрации Сырова С.А.

Глава местного самоуправления

Сыров С.А.  
Забродина А.В.  
Герасимова Е.В.  
Шанин Д.В.

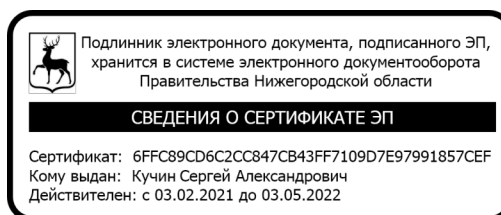

С.А.Кучин



**МИНИСТЕРСТВО ИМУЩЕСТВЕННЫХ И ЗЕМЕЛЬНЫХ ОТНОШЕНИЙ  
НИЖЕГОРОДСКОЙ ОБЛАСТИ**

**ГОСУДАРСТВЕННОЕ БЮДЖЕТНОЕ УЧРЕЖДЕНИЕ**

**НИЖЕГОРОДСКОЙ ОБЛАСТИ**

**«КАДАСТРОВАЯ ОЦЕНКА»**

улица М.Горького, дом 151А, г.Нижний Новгород, 603001

тел. (831) 281-62-02, 281-61-90

E-mail: info@gbunoko.ru

**ПРОЕКТ МЕЖЕВАНИЯ ТЕРРИТОРИИ**

**в границах кадастрового квартала 52:55:0080004**

**с Дивеево, Нижегородской области**

Начальник отдела мониторинга  
земельных участков

Ю.В. Колганова

Исполнитель

И.А. Постникова

## СОДЕРЖАНИЕ

1. Основания, основная цель и исходные данные для подготовки проекта межевания территории	3
2. Градостроительная ситуация и современное использование территории разработки проекта межевания	5
3. Перечень, сведения о площади и возможные способы образования земельных участков	6
4. Перечень и сведения о площади образуемых земельных участков, которые будут отнесены к территориям общего пользования	21
5. Сведения о границах территории, в отношении которой утвержден проект межевания	21
Приложения	
<b>Графическая часть</b>	
1. Чертеж межевания территории, отображающий границы образуемых земельных участков	
2. Чертеж межевания территории, отображающий границы изменяемых земельных участков	
3. Чертеж использования территории в период подготовки проекта межевания территории	

# **1. Основания, основная цель и исходные данные для подготовки проекта межевания территории**

## 1.1 Основания для подготовки проекта межевания территории

Проект межевания территории выполнен на основании Задания на разработку проекта межевания территории в границах кадастрового квартала 52:55:0080004 в с. Дивеево, Нижегородской области, утвержденного Постановлением главы местного самоуправления администрации Дивеевского муниципального района Нижегородской области №1106 от 25.08.2021 г. (Приложение А).

## 1.2 Основная цель разработки проекта межевания территории:

- выполнить комплексный анализ существующего использования территории на основании полученных исходных данных;
- дать предложения по границам образуемых земельных участков с учетом градостроительных регламентов Правил землепользования и застройки, благоустройства территории, границ смежных земельных участков, поставленных на государственный кадастровый учет (при наличии), красных линий, проездов с учетом ранее утвержденных схем расположения земельных участков на кадастровом плане территории, срок действия которых не истек (при наличии) фактического землепользования в соответствии с требованиями земельного участка и градостроительного законодательства, естественных границ земельного участка, а также обеспечения беспрепятственного проезда (подхода) к формируемому земельному участку;
- определить площадь образуемых земельных участков и их частей;
- установить границы зон действия публичных сервитутов (при необходимости).

## 1.3 Исходные данные для подготовки проекта межевания территории

Основания для разработки документации по планировке территории:

- Градостроительный кодекс РФ, статьи 8.2, 41, 43, 46;

- Закон Нижегородской области от 08.04.2008 г. №37-З «Об основах регулирования градостроительной деятельности на территории Нижегородской области»;

Ранее разработанная градостроительная документация:

- генеральный план сельского поселения «Дивеевский сельсовет» Дивеевского муниципального района Нижегородской области, утвержденный решением сельского Совета Дивеевского сельсовета Дивеевского муниципального района Нижегородской области от 21 марта 2014 года № 10 (ред. от 23 октября 2019 года);

- правила землепользования и застройки сельского поселения «Дивеевский сельсовет» Дивеевского муниципального района Нижегородской области (далее - Правила), утвержденные решением сельского Совета Дивеевского сельсовета Дивеевского муниципального района Нижегородской области от 20.06.2014 года № 22 (ред. от 11 сентября 2020 года);

Дополнительные исходные данные:

- сведения о земельных участках и объектах капитального строительства, поставленных на государственный кадастровый учет в границах разработки проекта межевания территории (Приложение Б).

1.4. Информация о необходимости установления (изменения) красных линий и границ зон действия публичных сервитутов

Границы красных линий и границы зон действия публичных сервитутов в границах подготовки проекта межевания территории отсутствуют и установления не требуют.

## **2. Градостроительная ситуация и современное использование территории разработки проекта межевания**

Градостроительный анализ территории разработки проекта межевания, выполнен на основании обработки исходных данных.

Территория в границах кадастрового квартала 52:55:0080004 расположена в с. Дивеево, Дивеевского муниципального района Нижегородской области.

В соответствии с Правилами землепользования и застройки сельского поселения Дивеевский сельсовет Дивеевского муниципального района Нижегородской области территория расположена в границах территориальных зон:

- Ж-1 – Зона застройки индивидуальными отдельно стоящими жилыми домами с приусадебными участками;
- СХИ – Зона сельскохозяйственного использования.

В результате анализа выделены группы земельных участков (территории) следующих категорий:

1. земельные участки, поставленные на кадастровый учет, границы которых предлагается изменить (образование путем перераспределения земельного участка с кадастровым номером и земель, находящихся в государственной или муниципальной собственности);

2. земельные участки, поставленные на кадастровый учет, границы которых предлагается изменить (земельные участки, поставленные на кадастровый учёт ненадлежащим образом – реестровая ошибка);

– земельные участки, формируемые с учётом существующей градостроительной ситуации: границ земельных участков, поставленных на кадастровый учёт; земельных участков, предоставленных физическим и юридическим лицам под различные виды деятельности;

3. фактического использования территории: существующие объекты благоустройства (хозяйственные, игровые детские и спортивные площадки);

4. прочие территории, к которым относятся:

– внутриквартальные территории общего пользования (основные проезды, скверы, бульвары);

### **3. Перечень, сведения о площади и возможные способы образования земельных участков**

В соответствии с ч. 43 Градостроительного кодекса проектом межевания территории определяется местоположение границ, образуемых земельных участков. Категория земель, уточняемых и образуемых земельных участков – земли населенных пунктов.

В таблице 1 представлен перечень образуемых земельных участков, в том числе возможные способы их образования.

*Таблица 1*

Перечень, сведения о площади и возможные способы образования земельных участков

№ п/п	Условный номер	Местоположение земельного участка	Площадь фактическая, кв.м	Виды разрешенного использования	Способ образования земельного участка
1	:ЗУ3	Нижегородская область, р-н Дивеевский, с Дивеево, ул Родниковая, в районе д 1 "Б"	868	Садоводство	образование из земель, находящихся в государственной или муниципальной собственности
2	:ЗУ4	Нижегородская область, р-н Дивеевский, с Дивеево, ул Заречная, рядом с земельным участком 64/1	6611	Садоводство	образование из земель, находящихся в государственной или муниципальной собственности

В таблице 2 представлен перечень уточняемых земельных участков.

Таблица 2

Перечень уточняемых земельных участков

№ п/п	Условный номер	Кадастровый номер	Местоположение земельного участка	Площадь фактическая, кв.м	Площадь по ЕГРН, кв.м	Виды разрешенного использования
1	:10	52:55:0080004:10	Нижегородская область, Дивеевский р-н, с Дивеево, ул Заречная, уч 130	1876	1902	Для ведения личного подсобного хозяйства
2	:102	52:55:0080004:102	Нижегородская область, Дивеевский р-н, с Дивеево, ул Заречная, уч 142	948	1025	Для ведения личного подсобного хозяйства
3	:105	52:55:0080004:105	Нижегородская область, Дивеевский р-н, с Дивеево, ул Заречная, уч 150	2243	2144	Для личного подсобного хозяйства и индивидуального жилищного строительства
4	:111	52:55:0080004:111	Нижегородская область, Дивеевский р-н, с/о Дивеевский, с Дивеево, ул Заречная, 160	3045	3042	Для ведения личного подсобного хозяйства
5	:116	52:55:0080004:116	Нижегородская область, Дивеевский р-н, с/о Дивеевский, с Дивеево, ул Заречная, 168	894	990	Для ведения личного подсобного хозяйства
6	:133	52:55:0080004:133	Нижегородская область, Дивеевский р-н, с Дивеево, ул Заречная, д 162, уч 1	1683	1684	Для ведения личного подсобного хозяйства
7	:15	52:55:0080004:15	Нижегородская область, Дивеевский р-н, с/о Дивеевский, с Дивеево, ул Заречная, д 170	1900	1972	Для ведения личного подсобного хозяйства
8	:3	52:55:0080004:3	Нижегородская область, Дивеевский р-н, с Дивеево, ул Заречная, уч 4	1130	1100	Для ведения личного подсобного хозяйства и индивидуального жилищного строительства
9	:30	52:55:0080004:30	Нижегородская область, Дивеевский р-н, с Дивеево, ул Заречная, уч 2а	1055	960	Под строительство жилого дома



10	:326	52:55:0080004:326	Нижегородская область, Дивеевский р-н, с Дивеево, ул Заречная, уч 166/2	2730	2730	Для ведения личного подсобного хозяйства
11	:34	52:55:0080004:34	Нижегородская область, Дивеевский р-н, с Дивеево, ул Заречная, уч 8	2805	2800	для личного подсобного хозяйства
12	:44	52:55:0080004:44	Нижегородская область, Дивеевский р-н, с Дивеево, ул Заречная, уч 26	3787	3800	Для ведения личного подсобного хозяйства
13	:46	52:55:0080004:46	Нижегородская область, Дивеевский р-н, с/о Дивеевский, с Дивеево, ул Заречная, 30	3318	3318	Для ведения личного подсобного хозяйства
14	:48	52:55:0080004:48	Нижегородская область, Дивеевский р-н, с Дивеево, ул Заречная, уч 36	3448	3441	для личного подсобного хозяйства
15	:49	52:55:0080004:49	Нижегородская область, Дивеевский р-н, с/о Дивеевский, с Дивеево, ул Заречная, 38	4130	4030	Для ведения личного подсобного хозяйства
16	:50	52:55:0080004:50	Нижегородская область, Дивеевский р-н, с/о Дивеевский, с Дивеево, ул Заречная, 38	3356	3256	Для ведения личного подсобного хозяйства
17	:53	52:55:0080004:53	Нижегородская область, Дивеевский р-н, с Дивеево, ул Заречная, уч 42	5744	5680	Для подсобного хозяйства
18	:63	52:55:0080004:63	Нижегородская область, Дивеевский р-н, с Дивеево, ул Заречная, уч 62	3795	3837	Для ведения личного подсобного хозяйства
19	:69	52:55:0080004:69	Нижегородская область, Дивеевский р-н, с Дивеево, ул Заречная, уч 72	3810	3840	Личное подсобное хозяйство
20	:7	52:55:0080004:7	Нижегородская область, Дивеевский р-н, с/о Дивеевский, с Дивеево, ул Заречная, д 66	3200	3100	Для ведения личного подсобного хозяйства
21	:73	52:55:0080004:73	Нижегородская область, Дивеевский р-н, с/о Дивеевский, с Дивеево, ул Заречная, 82а	1510	1600	Для ведения личного подсобного хозяйства

22	:77	52:55:0080004:77	Нижегородская область, Дивеевский р-н, с/о Дивеевский, с Дивеево, ул Заречная, 86	2982	2890	Для ведения личного подсобного хозяйства
23	:87	52:55:0080004:87	Нижегородская область, Дивеевский р-н, с Дивеево, ул Заречная, уч 104	2927	2926	Для личного подсобного хозяйства
24	:9	52:55:0080004:9	Нижегородская область, Дивеевский р-н, с Дивеево, ул Заречная, уч 66	860	760	Для ведения личного подсобного хозяйства
25	:97	52:55:0080004:97	Нижегородская область, Дивеевский р-н, с Дивеево, ул Заречная, уч 124	2056	2056	Для личного подсобного хозяйства
26	:59	52:55:0080004:59	Нижегородская область, Дивеевский р-н, с/о Дивеевский, с Дивеево, ул Заречная, 60	845	831	Для ведения личного подсобного хозяйства
27	:60	52:55:0080004:60	Нижегородская область, Дивеевский р-н, с/о Дивеевский, с Дивеево, ул Заречная, 60	836	830	Для ведения личного подсобного хозяйства
28	:61	52:55:0080004:61	Нижегородская область, Дивеевский р-н, с/о Дивеевский, с Дивеево, ул Заречная, 60	839	831	Для ведения личного подсобного хозяйства
29	:62	52:55:0080004:62	Нижегородская область, Дивеевский р-н, с/о Дивеевский, с Дивеево, ул Заречная, 60	835	830	Для ведения личного подсобного хозяйства
30	:887	52:55:0080003:887	Нижегородская область, Дивеевский муниципальный район, с.Дивеево, ул.Заречная, от дома 48 в восточном направлении 175 м	1314	1314	Для личного подсобного хозяйства
31	:136	52:55:0080004:136	Российская Федерация, Нижегородская область, Дивеевский муниципальный район, сельское поселение Дивеевский сельсовет, село Дивеево, улица Заречная, земельный участок 174/2	155	155	Для ведения личного подсобного хозяйства

32	:40	52:55:0080004:40	Российская Федерация, Нижегородская обл, Дивеевский муниципальный округ, с Дивеево, ул Заречная, земельный участок 4Б	923	923	Для ведения личного подсобного хозяйства
----	-----	------------------	---	-----	-----	--

В таблице 3 представлен перечень земельных участков, сформированных в результате исправления реестровой ошибки.

*Таблица 3*

Перечень земельных участков, сформированных в результате исправления реестровой ошибки

№ п/п	Условный номер	Кадастровый номер ЗУ	Местоположение земельного участка	Площадь фактическая, кв.м	Площадь по ЕГРН, кв.м	Виды разрешенного использования
1	:1	52:55:0080004:1	Нижегородская область, Дивеевский р-н, с Дивеево, ул Заречная, уч 14	4669	4669	Для ведения личного подсобного хозяйства
2	:104	52:55:0080004:104	Нижегородская область, Дивеевский р-н, с с/о Дивеевский, с Дивеево, ул Заречная, 146	2395	2394	Для ведения личного подсобного хозяйства
3	:106	52:55:0080004:106	Нижегородская область, Дивеевский р-н, с Дивеево, ул Заречная, уч 152	1073	1085	Для личного подсобного хозяйства
4	:108	52:55:0080004:108	Нижегородская область, Дивеевский р-н, с Дивеево, ул Заречная, уч 156	1969	1966	Для ведения личного подсобного хозяйства
5	:110	52:55:0080004:110	Нижегородская область, Дивеевский р-н, с Дивеево, ул Заречная, уч 158	2574	2575	Для ведения личного подсобного хозяйства

6	:114	52:55:0080004:114	Нижегородская область, Дивеевский р-н, с Дивеево, ул Заречная, уч 166	2684	2682	Для ведения личного подсобного хозяйства
7	:117	52:55:0080004:117	Нижегородская область, Дивеевский р-н, с Дивеево, ул Заречная, уч 172/1	1572	1586	Для личного подсобного хозяйства
8	:118	52:55:0080004:118	Нижегородская область, Дивеевский р-н, с Дивеево, ул Заречная, уч 172а	2347	2418	Для ведения личного подсобного хозяйства
9	:120	52:55:0080004:120	Нижегородская область, Дивеевский р-н, с Дивеево, ул Заречная, уч 176	1621	1621	Для ведения личного подсобного хозяйства
10	:121	52:55:0080004:121	Нижегородская область, Дивеевский р-н, с Дивеево, ул Заречная, уч 176а	1380	1379	Для ведения личного подсобного хозяйства
11	:124	52:55:0080004:124	Нижегородская область, Дивеевский р-н, с Дивеево, ул Заречная, уч 110/1	536	534	Для ведения личного подсобного хозяйства
12	:126	52:55:0080004:126	Нижегородская область, Дивеевский р-н, с/о Дивеевский, с Дивеево, ул Заречная, 4а	1525	1525	Для ведения личного подсобного хозяйства
13	:127	52:55:0080004:127	Нижегородская область, Дивеевский р-н, с Дивеево, ул Заречная, уч 168/1	349	350	Для ведения личного подсобного хозяйства
14	:129	52:55:0080004:129	Нижегородская область, Дивеевский р-н, с Дивеево, ул Заречная, за д.68, уч.1	624	600	Для ведения личного подсобного хозяйства
15	:130	52:55:0080004:130	Нижегородская область, Дивеевский р-н, с Дивеево, ул Заречная, уч 68/2	1181	1193	Для ведения личного подсобного хозяйства
16	:131	52:55:0080004:131	Нижегородская область, Дивеевский р-н, с	3357	3360	Для ведения личного подсобного хозяйства

			Дивеево, ул Заречная, уч 50			
17	:134	52:55:0080004:134	Нижегородская область, Дивеевский р-н, с Дивеево, ул Заречная, уч 162А	1086	1094	Для ведения личного подсобного хозяйства
18	:135	52:55:0080004:135	Нижегородская область, Дивеевский р-н, с Дивеево, ул Заречная, уч 174/1	1885	1885	Для ведения личного подсобного хозяйства
19	:144	52:55:0080004:144	Нижегородская область, Дивеевский р-н, с Дивеево, ул Заречная, уч 138	1900	1800	Для ведения личного подсобного хозяйства
20	:150	52:55:0080004:150	Нижегородская область, Дивеевский р-н, с Дивеево, ул Заречная, уч 92	980	918	Для ведения личного подсобного хозяйства
21	:151	52:55:0080004:151	Нижегородская область, Дивеевский р-н, с/о Дивеевский, с Дивеево, ул Заречная, 92/1	1564	1633	Для ведения личного подсобного хозяйства
22	:152	52:55:0080004:152	Нижегородская область, Дивеевский р-н, с/о Дивеевский, с Дивеево, ул Заречная, д. 156 а	1646	1647	Для ведения личного подсобного хозяйства
23	:153	52:55:0080004:153	Нижегородская область, Дивеевский р-н, с Дивеево, ул Заречная, уч 12	3708	3670	Для ведения личного подсобного хозяйства
24	:155	52:55:0080004:155	Нижегородская область, Дивеевский р-н, с Дивеево, ул Заречная, уч 84	3515	3510	Для ведения личного подсобного хозяйства
25	:156	52:55:0080004:156	Нижегородская область, Дивеевский р-н, с/о Дивеевский, с Дивеево, ул Заречная, 116	165	165	Для ведения личного подсобного хозяйства
26	:158	52:55:0080004:158	Нижегородская область, Дивеевский р-н, с	1999	2000	Под ведение личного подсобного хозяйства

			Дивеево, ул Заречная, уч 22/1			
27	:162	52:55:0080004:162	Нижегородская область, Дивеевский р-н, с/о Дивеевский, с Дивеево, ул Заречная, 40	4073	4020	Для личного подсобного хозяйства
28	:163	52:55:0080004:163	Нижегородская область, Дивеевский р-н, с Дивеево, ул Заречная, уч 22/2	1128	1131	Под ведение личного подсобного хозяйства
29	:164	52:55:0080004:164	Нижегородская область, Дивеевский р-н, с/о Дивеевский, с Дивеево, ул Заречная, 82	458	435	Для ведения личного подсобного хозяйства
30	:170	52:55:0080004:170	Нижегородская область, Дивеевский р-н, с Дивеево, ул Заречная, 140	1566	1500	Для ведения личного подсобного хозяйства
31	:172	52:55:0080004:172	Нижегородская область, Дивеевский р-н, с Дивеево, ул Заречная, уч 30/1	2044	2044	Для ведения личного подсобного хозяйства и индивидуального жилищного строительства
32	:21	52:55:0080004:21	Нижегородская область, Дивеевский р-н, с Дивеево, ул Заречная, уч 74	3574	3574	Для ведения личного подсобного хозяйства и индивидуального жилищного строительства
33	:23	52:55:0080004:23	Нижегородская область, Дивеевский р-н, с Дивеево, ул Заречная, уч 32	4157	4155	Для ведения личного подсобного хозяйства и индивидуального жилищного строительства
34	:257	52:55:0080004:257	Нижегородская область, Дивеевский р-н, с Дивеево, ул Заречная, д 88	55	55	Для сельскохозяйственного использования
35	:258	52:55:0080004:258	Нижегородская область, Дивеевский р-н, с Дивеево, ул Заречная, уч 22/3	865	865	для личного подсобного хозяйства
36	:26	52:55:0080004:26	Нижегородская область, Дивеевский р-н, с Дивеево, ул Заречная, уч 98/1	1230	1233	для личного подсобного хозяйства

37	:261	52:55:0080004:261	Нижегородская область, Дивеевский р-н, с Дивеево, ул Заречная, д 148	993	947	для личного подсобного хозяйства
38	:272	52:55:0080004:272	Нижегородская область, Дивеевский р-н, с Дивеево, ул Заречная, уч 88	833	830	для личного подсобного хозяйства
39	:274	52:55:0080004:274	Нижегородская область, Дивеевский р-н, с Дивеево, ул Заречная, уч 28/1	1653	1650	для личного подсобного хозяйства
40	:275	52:55:0080004:275	Нижегородская область, Дивеевский р-н, с Дивеево, ул Заречная, уч 28	652	605	для личного подсобного хозяйства
41	:277	52:55:0080004:277	Нижегородская область, Дивеевский р-н, с Дивеево, ул Заречная, уч 108а	1856	1831	для личного подсобного хозяйства
42	:278	52:55:0080004:278	Нижегородская область, Дивеевский р-н, с Дивеево, ул Заречная, уч 108	913	869	для личного подсобного хозяйства
43	:279	52:55:0080004:279	Нижегородская область, Дивеевский р-н, с Дивеево, ул Заречная, уч 120А	110	100	для личного подсобного хозяйства
44	:280	52:55:0080004:280	Нижегородская область, Дивеевский р-н, с Дивеево, ул Заречная, уч 120	1018	985	для личного подсобного хозяйства
45	:282	52:55:0080004:282	Нижегородская область, Дивеевский р-н, с Дивеево, ул Заречная, д 84	30	28	Под садоводство и огородничество
46	:289	52:55:0080004:289	Нижегородская область, Дивеевский р-н, с Дивеево, ул Заречная, уч 68а/1	223	213	Для личного подсобного хозяйства
47	:29	52:55:0080004:29	Нижегородская область, Дивеевский р-н, с Дивеево, ул Заречная, уч 46	3941	3902	Для ведения личного подсобного хозяйства

48	:290	52:55:0080004:290	Нижегородская область, Дивеевский р-н, с Дивеево, ул Заречная, уч 68а/3	1649	1627	Для личного подсобного хозяйства
49	:291	52:55:0080004:291	Нижегородская область, Дивеевский р-н, с Дивеево, ул Заречная, уч 68а/2	1062	1122	Для личного подсобного хозяйства
50	:292	52:55:0080004:292	Нижегородская область, Дивеевский р-н, с Дивеево, ул Заречная, д 68	208	198	Для личного подсобного хозяйства
51	:293	52:55:0080004:293	Нижегородская область, Дивеевский р-н, с Дивеево, ул Заречная, уч 68	361	345	Для личного подсобного хозяйства
52	:296	52:55:0080004:296	Нижегородская область, Дивеевский р-н, с Дивеево, ул Заречная, уч 136А	1409	1361	Для ведения личного подсобного хозяйства
53	:297	52:55:0080004:297	Нижегородская область, Дивеевский р-н, с Дивеево, ул Заречная, уч 136	1484	1488	Для ведения личного подсобного хозяйства
54	:302	52:55:0080004:302	Нижегородская область, Дивеевский р-н, с Дивеево, ул Заречная, уч 134	1426	1420	Для личного подсобного хозяйства
55	:303	52:55:0080004:303	Нижегородская область, Дивеевский р-н, с Дивеево, ул Заречная, уч 106а	295	305	Для ведения личного подсобного хозяйства
56	:304	52:55:0080004:304	Нижегородская область, Дивеевский р-н, с Дивеево, ул Заречная, уч 106б	1366	1362	Для ведения личного подсобного хозяйства
57	:305	52:55:0080004:305	Нижегородская область, Дивеевский р-н, с Дивеево, ул Заречная, уч 106	1159	1108	Для ведения личного подсобного хозяйства
58	:31	52:55:0080004:31	Нижегородская область, Дивеевский р-н, с Дивеево, ул Заречная, уч 2	1112	1075	Для ведения личного подсобного хозяйства



59	:311	52:55:0080004:311	Нижегородская область, Дивеевский р-н, с Дивеево, ул Заречная, уч 88/1	2077	1977	для ведения личного подсобного хозяйства
60	:312	52:55:0080004:312	Нижегородская область, Дивеевский р-н, с Дивеево, ул Заречная, уч 88/2	715	700	для ведения личного подсобного хозяйства
61	:314	52:55:0080004:314	Нижегородская область, Дивеевский р-н, с Дивеево, ул Заречная, уч 144А	1063	1030	Для ведения личного подсобного хозяйства
62	:315	52:55:0080004:315	Нижегородская область, Дивеевский р-н, с Дивеево, ул Заречная, д 144	706	718	Для ведения личного подсобного хозяйства
63	:316	52:55:0080004:316	Нижегородская область, Дивеевский р-н, с Дивеево, ул Заречная, уч 94	1386	1397	Для ведения личного подсобного хозяйства
64	:317	52:55:0080004:317	Нижегородская область, Дивеевский р-н, с Дивеево, ул Заречная, уч 94А	1554	1500	Для ведения личного подсобного хозяйства
65	:318	52:55:0080004:318	Нижегородская область, Дивеевский р-н, с Дивеево, ул Заречная, уч 2Б	536	500	Для личного подсобного хозяйства
66	:319	52:55:0080004:319	Нижегородская область, Дивеевский р-н, с Дивеево, ул Заречная, уч 2В	1003	1008	Для личного подсобного хозяйства
67	:321	52:55:0080004:321	Нижегородская область, Дивеевский р-н, с Дивеево, ул Заречная, уч 128	1468	1466	Для личного подсобного хозяйства
68	:323	52:55:0080004:323	Нижегородская область, Дивеевский р-н, с Дивеево, ул Заречная, уч 164	2406	2400	Для личного подсобного хозяйства
69	:33	52:55:0080004:33	Нижегородская область, Дивеевский р-н, с Дивеево, ул Заречная, уч 6	3431	3431	Для ведения личного подсобного хозяйства

70	:331	52:55:0080004:331	Российская Федерация, Нижегородская область, Дивеевский муниципальный район, Сельское поселение Дивеевский сельсовет, Дивеево село, Заречная улица, земельный участок 178	1309	1360	Для ведения личного подсобного хозяйства
71	:333	52:55:0080004:333	Российская Федерация, Нижегородская область, Дивеевский муниципальный район, Сельское поселение Дивеевский Сельсовет, Дивеево село, Заречная улица, земельный участок 180	1497	1434	Магазины
72	:35	52:55:0080004:35	Нижегородская область, Дивеевский р-н, с Дивеево, ул Заречная, д 10	3114	3128	Для личного подсобного хозяйства
73	:38	52:55:0080004:38	Нижегородская область, Дивеевский р-н, с Дивеево, ул Заречная, уч 16	1955	1916	Для ведения личного подсобного хозяйства
74	:4	52:55:0080004:4	Нижегородская область, Дивеевский р-н, с Дивеево, ул Заречная, уч 52	1669	1653	Для ведения личного подсобного хозяйства
75	:41	52:55:0080004:41	Нижегородская область, Дивеевский р-н, с Дивеево, ул Заречная, 20	3693	3683	Для ведения личного подсобного хозяйства
76	:42	52:55:0080004:42	Нижегородская область, Дивеевский р-н, с/о Дивеевский, с Дивеево, ул Заречная, 22	1885	1835	Для ведения личного подсобного хозяйства

77	:43	52:55:0080004:43	Нижегородская область, Дивеевский р-н, с Дивеево, ул Заречная, уч 24	5112	5112	Для личного подсобного хозяйства
78	:47	52:55:0080004:47	Нижегородская область, Дивеевский р-н, с Дивеево, ул Заречная, уч 34	3548	3463	Для ведения личного подсобного хозяйства
79	:54	52:55:0080004:54	Нижегородская область, Дивеевский р-н, с Дивеево, ул Заречная, уч 44	3225	3225	Для подсобного хозяйства
80	:56	52:55:0080004:56	Нижегородская область, Дивеевский р-н, с Дивеево, ул Заречная, уч 48	3004	2958	Для ведения личного подсобного хозяйства
81	:57	52:55:0080004:57	Нижегородская область, Дивеевский р-н, с Дивеево, ул Заречная, д 56	2510	2510	Для ведения личного подсобного хозяйства
82	:64	52:55:0080004:64	Нижегородская область, Дивеевский р-н, с Дивеево, ул Заречная, уч 64	3774	3776	Для ведения личного подсобного хозяйства
83	:68	52:55:0080004:68	Нижегородская область, Дивеевский р-н, с/о Дивеевский, с Дивеево, ул Заречная, 70	2336	2356	Для ведения личного подсобного хозяйства
84	:70	52:55:0080004:70	Нижегородская область, Дивеевский р-н, с Дивеево, ул Заречная, уч 76	4468	4580	Для личного подсобного хозяйства
85	:71	52:55:0080004:71	Нижегородская область, Дивеевский р-н, с Дивеево, ул Заречная, 78	3357	3358	Для ведения личного подсобного хозяйства
86	:72	52:55:0080004:72	Нижегородская область, Дивеевский р-н, с Дивеево, ул Заречная, уч 80	2965	2963	Для личного подсобного хозяйства
87	:74	52:55:0080004:74	Нижегородская область, Дивеевский р-н, с Дивеево, ул Заречная, д 82а	2640	2638	Для ведения личного подсобного хозяйства

88	:82	52:55:0080004:82	Нижегородская область, Дивеевский р-н, с Дивеево, ул Заречная, уч 96	2968	2909	Для личного подсобного хозяйства
89	:83	52:55:0080004:83	Нижегородская область, Дивеевский р-н, с Дивеево, ул Заречная, уч 96а	810	755	Для ведения личного подсобного хозяйства
90	:84	52:55:0080004:84	Нижегородская область, Дивеевский р-н, с Дивеево, ул Заречная, уч 98	1796	1774	Для ведения личного подсобного хозяйства
91	:85	52:55:0080004:85	Нижегородская область, Дивеевский р-н, с Дивеево, ул Заречная, уч 100	2608	2600	Для личного подсобного хозяйства
92	:86	52:55:0080004:86	Нижегородская область, Дивеевский р-н, с Дивеево, ул Заречная, уч 102	2089	2090	Для личного подсобного хозяйства
93	:90	52:55:0080004:90	Нижегородская область, Дивеевский р-н, с/о Дивеевский, с Дивеево, ул Заречная, 110	2615	2610	Для ведения личного подсобного хозяйства
94	:91	52:55:0080004:91	Нижегородская область, Дивеевский р-н, с Дивеево, ул Заречная, уч 112	2223	2158	Для личного подсобного хозяйства
95	:92	52:55:0080004:92	Нижегородская область, Дивеевский р-н, с/о Дивеевский, с Дивеево, ул Заречная, 114	1360	1260	Для ведения личного подсобного хозяйства
96	:93	52:55:0080004:93	Нижегородская область, Дивеевский р-н, с/о Дивеевский, с Дивеево, ул Заречная, 116	1467	1468	Для ведения личного подсобного хозяйства
97	:94	52:55:0080004:94	Нижегородская область, Дивеевский р-н, с Дивеево, ул Заречная, уч 118	1640	1631	Для ведения личного подсобного хозяйства

98	:96	52:55:0080004:96	Нижегородская область, Дивеевский р-н, с/о Дивеевский, с Дивеево, ул Заречная, 122	1039	1045	Для ведения личного подсобного хозяйства
99	:98	52:55:0080004:98	Нижегородская область, Дивеевский р-н, с Дивеево, ул Заречная, уч 126	1372	1369	Для ведения личного подсобного хозяйства
100	:99	52:55:0080004:99	Нижегородская область, Дивеевский р-н, с Дивеево, ул Заречная, уч 132	1602	1601	Для ведения личного подсобного хозяйства
101	:2206	52:55:0080007:2206	Нижегородская область, Дивеевский р-н, с Дивеево, ул Заречная, уч 54	3101	3113	Для ведения личного подсобного хозяйства и индивидуального жилищного строительства
102	:107	52:55:0080004:107	Нижегородская область, Дивеевский р-н, с Дивеево, ул Заречная, 154	1031	1060	Для ведения личного подсобного хозяйства
103	:143	52:55:0080009:143	Нижегородская область, Дивеевский р-н, с Дивеево, ул Заречная, уч 96а/1	1105	1102	Для личного подсобного хозяйства
104	:301	52:55:0080004:301	Российская Федерация, Нижегородская обл, Дивеевский муниципальный район, сельское поселение Дивеевский сельсовет, с Дивеево, ул Заречная, земельный участок 178/1	261	265	Под благоустройство
105	:58	52:55:0080004:58	Российская Федерация, Нижегородская область, муниципальный округ Дивеевский, село Дивеево, улица Заречная, земельный участок 58	3645	3645	Для ведения личного подсобного хозяйства

**4. Перечень и сведения о площади образуемых земельных участков, которые будут отнесены к территориям общего пользования**

В таблице 4 представлен перечень и сведения о площади земельных участков, образуемых из земель, находящихся в государственной или муниципальной собственности, которые будут отнесены к территориям общего пользования. Категория земель образуемых земельных участков – земли населенных пунктов.

*Таблица 4*

Перечень и сведения о площади образуемых земельных участков, которые будут отнесены к территориям общего пользования

№ п/п	Условный номер	Местоположение земельного участка	Площадь фактическая, кв,м	Виды разрешенного использования
1	:ЗУ1	Нижегородская область, Дивеевский р-н, с Дивеево	137707	Садоводство
2	:ЗУ2	Нижегородская область, Дивеевский р-н, с Дивеево, ул Заречная, в районе д. 2	3396	Садоводство

**5. Сведения о границах территории, в отношении которой утвержден проект межевания**

Сведения о границах территории, в отношении которой утвержден проект межевания территории представлены в таблице 5.

Перечень координат характерных точек границ территории, в отношении  
которой утвержден проект межевания территории

Система координат: ГСК-52

№ п/п	x	y			
1	389640.63	2165487.94	40	389323.93	2166146.3
2	389671.72	2165614.22	41	389313.26	2166153.38
3	389632.25	2165630.98	42	389303.09	2166158.67
4	389668.76	2165722.47	43	389286.96	2166163.82
5	389622.31	2165730.76	44	389272.75	2166165.35
6	389597.9	2165737.17	45	389261.71	2166167.86
7	389581.78	2165745.48	46	389244.18	2166174.82
8	389574.18	2165752.38	47	389223.93	2166180.34
9	389556.91	2165764	48	389206.49	2166182.27
10	389550.69	2165770.4	49	389187.76	2166180.52
11	389542.4	2165782.76	50	389175.01	2166177.52
12	389540.1	2165786.32	51	389165.06	2166170.92
13	389537.8	2165792.5	52	389156.59	2166159.79
14	389535.04	2165812.21	53	389151.24	2166152.37
15	389535.27	2165819.33	54	389147.35	2166140.41
16	389536.65	2165823.37	55	389146.54	2166135.36
17	389536.88	2165833.59	56	389147.09	2166130.35
18	389535.73	2165842.84	57	389150.49	2166120.83
19	389535.27	2165857.57	58	389158.47	2166110.48
20	389520.07	2165889.62	59	389165.45	2166104.68
21	389512.7	2165898.66	60	389170.55	2166101.59
22	389496.81	2165911.95	61	389177.55	2166094.88
23	389487.6	2165913.86	62	389179.46	2166090.8
24	389483.46	2165915.75	63	389180.56	2166081.69
25	389465.78	2165927.83	64	389179.38	2166071.16
26	389452.14	2165936.18	65	389179.09	2166062.93
27	389442.62	2165945.23	66	389175.26	2166048.23
28	389409.05	2165996.9	67	389169.11	2166035.32
29	389419.42	2166016.93	68	389163.34	2166025.6
30	389407.63	2166033.33	69	389153.92	2166015.82
31	389399.64	2166043.68	70	389146.25	2166010.17
32	389391.6	2166057.21	71	389135.79	2166006.77
33	389384.45	2166071.23	72	389129.38	2166006.64
34	389381.99	2166079.86	73	389120.2	2166008.28
35	389374.87	2166093.43	74	389110.01	2166014.46
36	389367.8	2166103.33	75	389100.23	2166022.94
37	389357.48	2166116.37	76	389075.01	2166048.02
38	389347.69	2166125.31	77	389067.58	2166053.8
39	389332.77	2166139.17	78	389062.42	2166059.64
			79	389059.14	2166064.13

80	389055.79	2166070.92
81	389055.73	2166074.12
82	389054.77	2166076.84
83	389052.41	2166080.45
84	389048.26	2166081.73
85	389046.86	2166083.53
86	389048.21	2166084.47
87	389054.99	2166088.72
88	389060.43	2166091.11
89	389064.92	2166095.78
90	389063.99	2166096.22
91	389059.9	2166094.77
92	389055.82	2166093.31
93	389055.31	2166095.59
94	389057.1	2166097.9
95	389057.02	2166102.01
96	389054.73	2166101.97
97	389050.72	2166095.95
98	389046.67	2166092.67
99	389042.99	2166093.51
100	389037.46	2166095.68
101	389032.34	2166100.14
102	389030.08	2166098.27
103	389030.13	2166095.99
104	389027.84	2166095.93
105	389012.63	2166101.11
106	389005.7	2166104.16
107	389001.57	2166104.54
108	388991.55	2166102.51
109	388968.83	2166093.82
110	388943.4	2166083.24
111	388924.44	2166070.07
112	388917.23	2166063.98
113	388911.04	2166053.35
114	388903.43	2166044.51
115	388899.87	2166039.41
116	388895.78	2166037.5
117	388889.42	2166035.09
118	388885.77	2166034.56
119	388884.49	2166029.96
120	388886.42	2166024.52
121	388888.8	2166020
122	388887.04	2166016.31
123	388881.46	2166020.76
124	388878.55	2166028.93
125	388874.85	2166031.13

126	388868.94	2166029.19
127	388864.89	2166025.45
128	388862.59	2166025.86
129	388861.85	2166040.46
130	388862.64	2166046.88
131	388863.42	2166053.75
132	388865.19	2166056.52
133	388866.65	2166052.44
134	388865.8	2166048.77
135	388865.06	2166040.53
136	388865.7	2166030.95
137	388872.95	2166034.75
138	388875.21	2166036.17
139	388875.1	2166041.19
140	388873.17	2166046.64
141	388873.13	2166048.47
142	388874.93	2166050.32
143	388876.79	2166048.54
144	388877.82	2166043.08
145	388879.25	2166039.9
146	388882.5	2166037.69
147	388887.02	2166040.52
148	388888.8	2166043.3
149	388885.9	2166051.47
150	388877.42	2166063.62
151	388871.72	2166073.56
152	388867.1	2166076.21
153	388860.72	2166074.71
154	388853.14	2166064.5
155	388850.53	2166057.6
156	388850.05	2166035.65
157	388850.4	2166017.38
158	388845.58	2166006.78
159	388840.58	2166004.39
160	388840.47	2166010.33
161	388841.59	2166023.14
162	388840.08	2166030.43
163	388836.75	2166036.29
164	388831.21	2166038.93
165	388826.61	2166040.2
166	388822.17	2166033.26
167	388814.43	2166030.82
168	388803.89	2166031.97
169	388797.95	2166031.4
170	388796.2	2166027.24
171	388792.51	2166028.54



172	388794.64	2166036.35
173	388794.97	2166042.75
174	388793.41	2166052.31
175	388786.48	2166055.83
176	388778.74	2166053.39
177	388775.99	2166053.34
178	388768.59	2166057.29
179	388762.45	2166067.22
180	388752.56	2166081.18
181	388737.17	2166095.48
182	388724.15	2166106.18
183	388720.47	2166107.02
184	388712.14	2166111.42
185	388696.34	2166123.89
186	388692.5	2166132.49
187	388691.89	2166140.7
188	388693.92	2166153.54
189	388700.81	2166175.61
190	388704.36	2166181.16
191	388720.99	2166197.03
192	388710.81	2166202.76
193	388708.09	2166200.88
194	388702.64	2166198.94
195	388693.16	2166191.9
196	388689.2	2166184.51
197	388683.9	2166174.35
198	388677.74	2166161.43
199	388670.99	2166155.81
200	388661.89	2166153.34
201	388649.99	2166153.1
202	388639.03	2166151.5
203	388624.69	2166144.4
204	388617.73	2166140.57
205	388603.76	2166129.31
206	388568.19	2166099.35
207	388541.99	2166081.45
208	388530.2	2166075.72
209	388518.41	2166070
210	388515.66	2166070.4
211	388486.24	2166053.35
212	388474.05	2166044.88
213	388457.34	2166033.12
214	388441.97	2166023.21
215	388421.56	2166013.66
216	388398.78	2166008.17
217	388375.95	2166005.42

218	388344.73	2166010.27
219	388281.73	2166024.51
220	388270.18	2166030.22
221	388266.95	2166031.07
222	388254.95	2166036.3
223	388234.62	2166046.39
224	388220.22	2166056.6
225	388209.03	2166066.89
226	388185.73	2166088.34
227	388166.55	2166108.96
228	388149.63	2166131.47
229	388135.17	2166144.87
230	388124.01	2166154.24
231	388115.56	2166164.57
232	388111.7	2166175.01
233	388112.88	2166184.63
234	388114.47	2166196.99
235	388113.89	2166203.38
236	388111.51	2166207.89
237	388107.76	2166212.38
238	388102.2	2166215.48
239	388094.39	2166216.68
240	388082.95	2166216.91
241	388064.59	2166219.73
242	388049.87	2166223.09
243	388039.3	2166225.61
244	388018.62	2166229.3
245	387992.88	2166234.26
246	387977.73	2166236.69
247	387963.55	2166235.94
248	387954.48	2166232.1
249	387943.18	2166224.56
250	387933.71	2166217.51
251	387928.25	2166215.58
252	387920.49	2166214.51
253	387913.21	2166212.52
254	387907.79	2166208.77
255	387904.25	2166202.75
256	387900.68	2166197.66
257	387896.92	2166196.07
258	387897.85	2166175.8
259	387899.75	2166173.81
260	387902.66	2166173.68
261	387901.17	2166140.75
262	387897.31	2166102.03
263	387888.88	2166034.5

264	387885.68	2166006.98
265	387879.39	2166007.74
266	387869	2165949.4
267	387871.8	2165948.73
268	387870.36	2165940.51
269	387877.65	2165936.23
270	387892.36	2165932.54
271	387980.97	2165916.65
272	388032.18	2165908.35
273	388050.65	2165905.5
274	388074.4	2165901.56
275	388207.94	2165882.18
276	388338.6	2165861.09
277	388349.04	2165858.93
278	388365.53	2165855.55
279	388365.7	2165856.46
280	388456.72	2165840.96
281	388575.17	2165821.44
282	388665.11	2165806.26
283	388664.37	2165802.39
284	388668.69	2165801.51
285	388669.48	2165805.37
286	388718.81	2165797.37
287	388718.68	2165795.23
288	388725.34	2165794.27
289	388725.81	2165796.2
290	388831.24	2165777.5
291	388933.24	2165762.03
292	388943.86	2165760.48
293	388973.63	2165755.73
294	388999.99	2165750.55
295	389043.11	2165740.65
296	389080.5	2165730.35
297	389123.14	2165715.1
298	389136.82	2165709.6
299	389137.23	2165710.43

300	389255.99	2165668.91
301	389255.74	2165667.98
302	389267.24	2165664.55
303	389267.49	2165665.18
304	389300.14	2165654.58
305	389299.79	2165653.38
306	389306.5	2165651.18
307	389306.94	2165652.55
308	389336.93	2165643.54
309	389336.61	2165642.06
310	389359.45	2165635.63
311	389359.74	2165636.25
312	389390.14	2165626.55
313	389422.04	2165613.6
314	389443.29	2165603.98
315	389474.61	2165588.83
316	389489.87	2165581.07
317	389488.78	2165578.79
318	389492.39	2165576.77
319	389505.22	2165569.42
320	389506.62	2165572.04
321	389528.82	2165559.47
322	389542.63	2165551.22
323	389541.62	2165549.26
324	389553.65	2165543.08
325	389558.63	2165540.63
326	389559.01	2165541.44
327	389564.59	2165538.1
328	389579.5	2165528.23
329	389593.17	2165519.16
330	389609.75	2165508.02
331	389608.03	2165503.8
332	389601.73	2165495.12
333	389638.46	2165479.16
1	389640.63	2165487.94



- Условные обозначения:
- граница разработки проекта
  - граница кадастрового квартала
  - граница зоны с особыми условиями использования территории
  - граница земельного участка, сведения о котором внесены в ЕГРН

Схема расположения листов

1
2

Линия совмещения с листом 2

ГБУ ИО "Кадастровая палата"										
Проект межевания территории и границ кадастрового квартала										
23:55/000004 с. Давыдовское Нижегородской области										
Матрица по обозначению проекта межевания территории										
Через использование территории в целях								схема	лист	лист
получения фронтонов жилых строений								ИМ	1	2
№	Кв. №	Зем. № кв.	Иванов	Дом	№	№	№	№	№	
Субъект	Нижегородская обл.									
Описание	Иванов И.В.									
М 1:5000										
2023 г.										



Схема расположения листов

1
2

**Условные обозначения:**

- граница разработки проекта
- граница кадастрового квартала
- граница зоны с особыми условиями использования территории
- граница земельного участка, сведения о котором имеются в ЕГРН

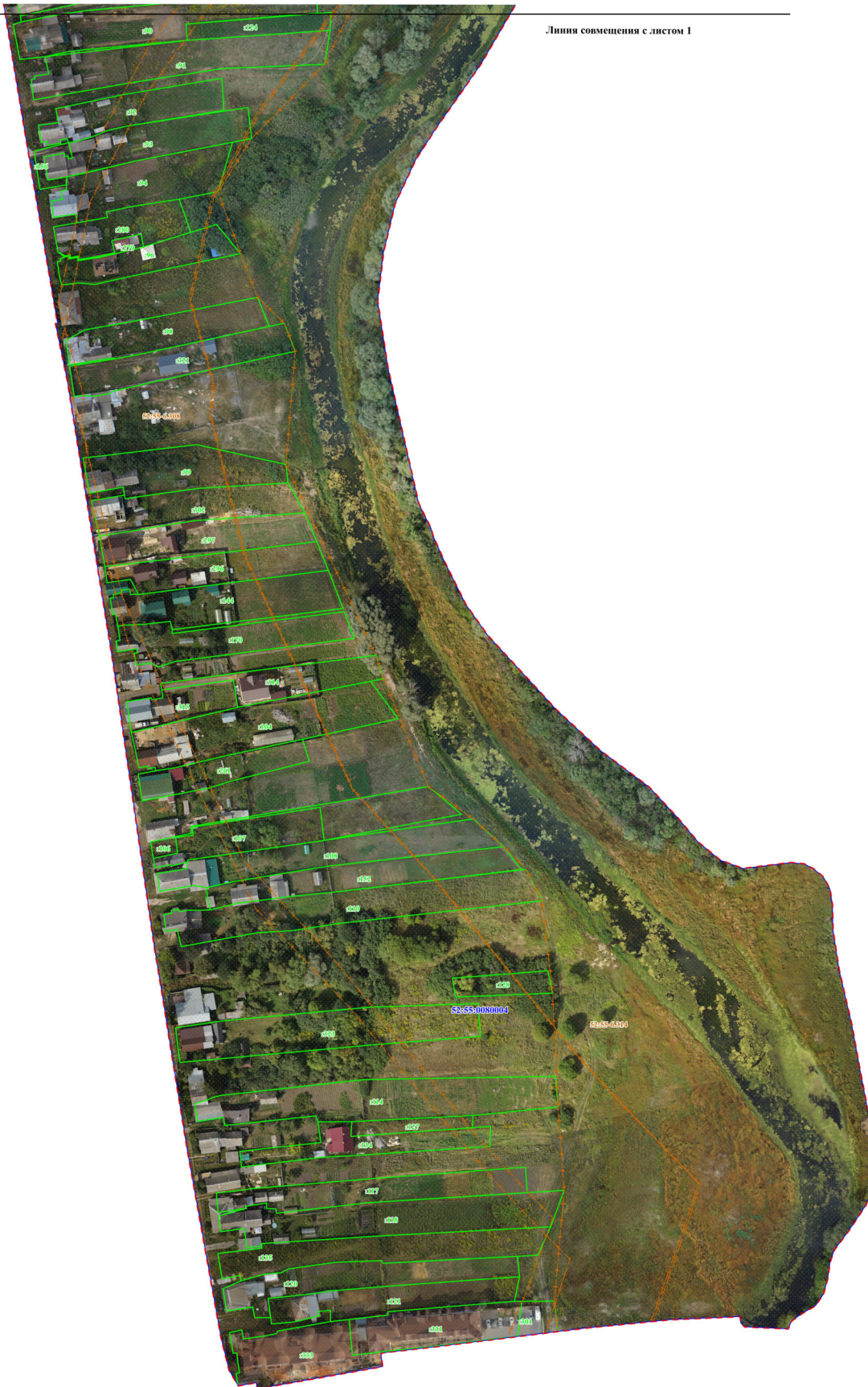
ГБУ ИО "Кадастровая оценка"					
Имя	Возраст	Лист	№ док.	Полном.	Дата
Проверка	Колганова Ю.В.				
Выполнил	Петров О.В.				
Проект межевания территории в границах кадастрового квартала 53:65:0080004 с. Дивеево Нижегородской области					
Материалы по обоснованию проекта межевания территории					
Чертеж использования территории в период подготовки проекта межевания территории				стадия	лист
				ИМ	2
					2
М 1:1000					
2021 год					



**Условные обозначения:**

- граница разработки проекта
- граница кадастрового квартала
- граница зоны с особыми условиями использования территории
- граница земельного участка, сведения о котором имеются в ЕГРН

Схема расположения листов

1
2

Линия совмещения с листом 2

ГБУ ИО "Кадастровая оценка"					
Проект кадастровой территории в границах кадастрового квартала 50:05/0080004 с. Давыдовское Нижегородской области. Основная (управляемая) часть					
Чертеж кадастровой территории с обозначением границ объектов недвижимого имущества					
				лист	из всего
				ИМ	1 / 2
				М 1:1000	2023 г.



Схема расположения листов

1
2

Условные обозначения:

- граница разработки проекта
- граница кадастрового квартала
- граница зоны с особыми условиями использования территории
- граница земельного участка, сведения о котором имеются в ЕГРН

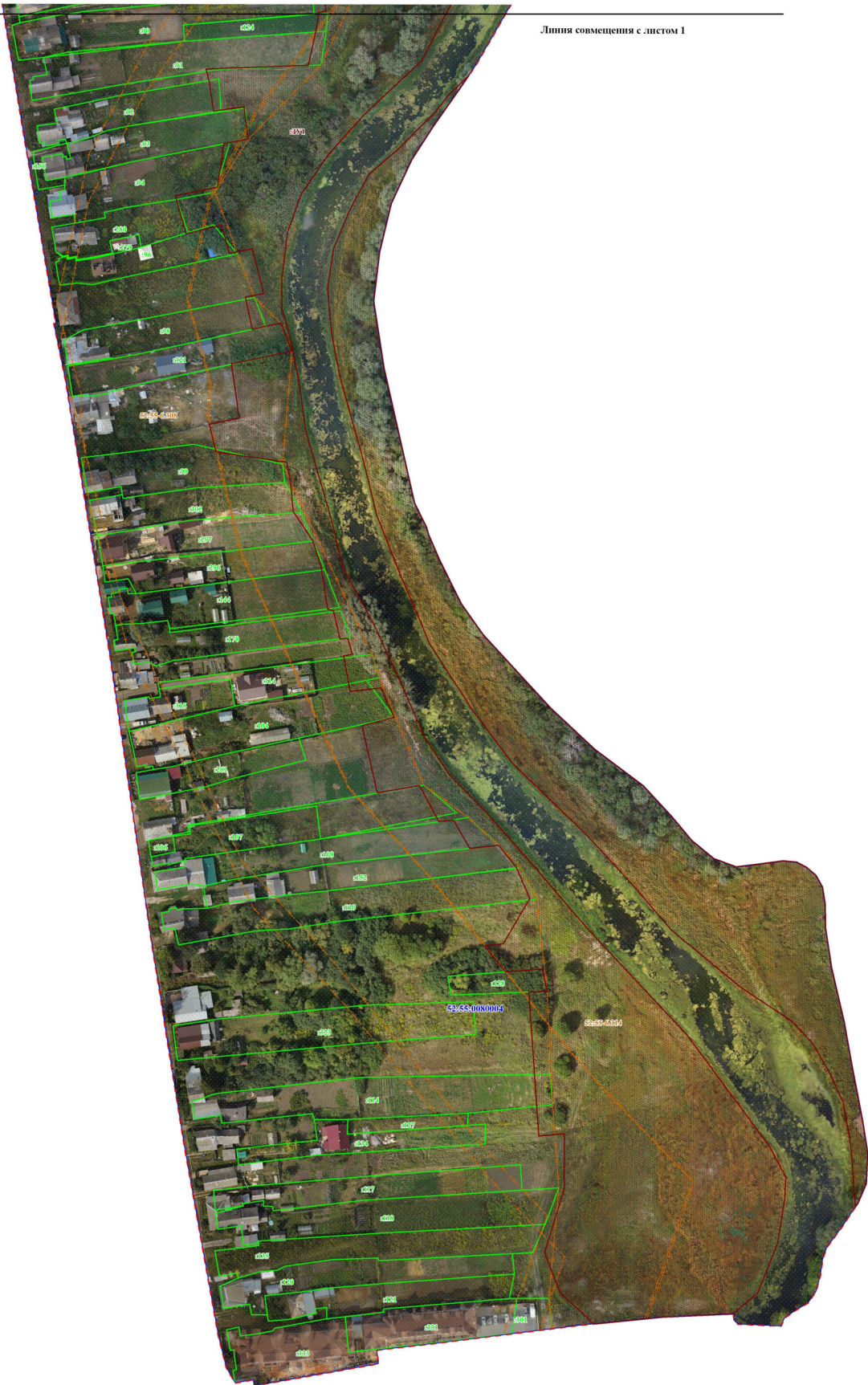
ГБУ ПО "Кадастровая оценка"					
Имя	Исполн.	Лист	Масштаб	Планшета	Дата
Проверщик	Колганова Ю.В.				
Выполнил	Петрова О.В.				
Чертеж межевания территории, отображающий границы образуемых земельных участков				этадия	лист
				ИМ	2
					2
М 1:1000				2021 год	



Условные обозначения:

- граница разработки проекта
- граница кадастрового квартала
- граница земельных участков, сформированных в результате исправления рестровой ошибки
- граница уточненных земельных участков

Схема расположения листов

1
2

Линия совмещения с листом 2

ГБУ ИО "Кадастровая оценка"												
№	Форм.	Лет.	М. кв.	Видов.	Дет.	Проект массовой территории в границах кадастрового квартала 52:05/008/004 с. Давыдов Нижегородской области. Основная (управляемая) часть						
Проект	Кадастровый	ОГН	Цель: выполнение работ по уточнению границ земельных участков в границах кадастрового квартала							Лист	№	Итого
Инициатор	Инициатор	ОГН								ИОМ	1	2
М 1:1000												
2023 год												



Схема расположения листов

1
2

Условные обозначения:

- - граница разработки проекта
- - граница кадастрового квартала
- - граница земельных участков, сформированных в результате исправления реестровой ошибки
- - граница уточняемых земельных участков

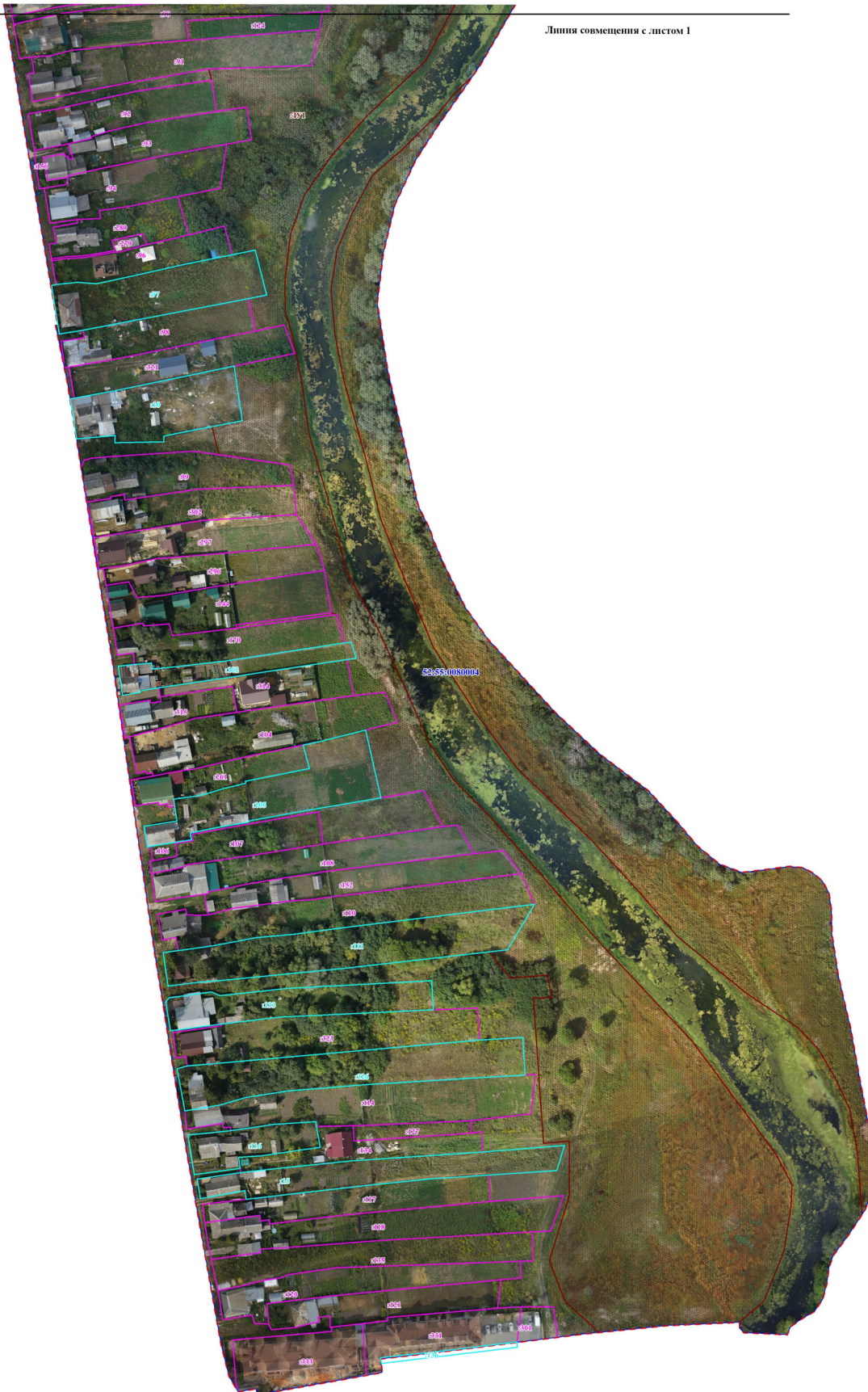
ГБУ ПО "Кадастровая оценка"					
Имя	Исполн	Лист	Масш	Полном	Дат
Проверил	Козлянова Ю.В.				
Выполнил	Петрова О.В.				
Проект межевания территории в границах кадастрового квартала 52:55:0080004 с. Давыдовское Нижегородской области				этадия	лист
Основная (утверждаемая) часть				ИМ	2
Чертеж межевания территории, отображающий границы смежных и уточняемых земельных участков				2	2
М 1:1000				2021 год	